Erstflug des ersten Doppelsitzers aus Schweizer Endmontage F/A-18 D J-5232

Emmen, 3. Oktober 1996

Am 3. Oktober 1996 absolviert das erste Kampflugzeug F/A-18 aus der Schweizer Endmontage seinen Jungfernflug mit Start und Landung in Emmen (F/A-18D, J-5232). Der Prüfflug dauert rund eine Stunde und ist Teil des Abnahmeprogramms der Gruppe Rüstung. Pilotiert wird das Flugzeug von den Testpiloten der Gruppe Rüstung Res Schmid und Bernhard Berset.

Bilder: Gruppe Rüstung

232

232

F/A-18 D J-5232 über dem Brienzersee

F/A-18 D J-5232 vor der Eigernordwand

Peter Lyoth, Res Schmid

Meilensteine ...

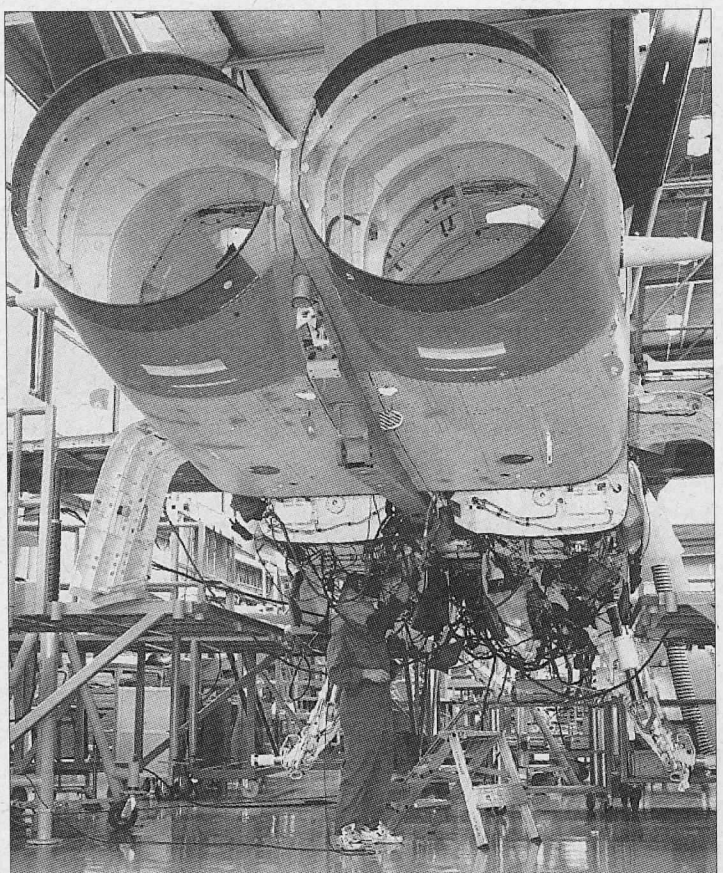

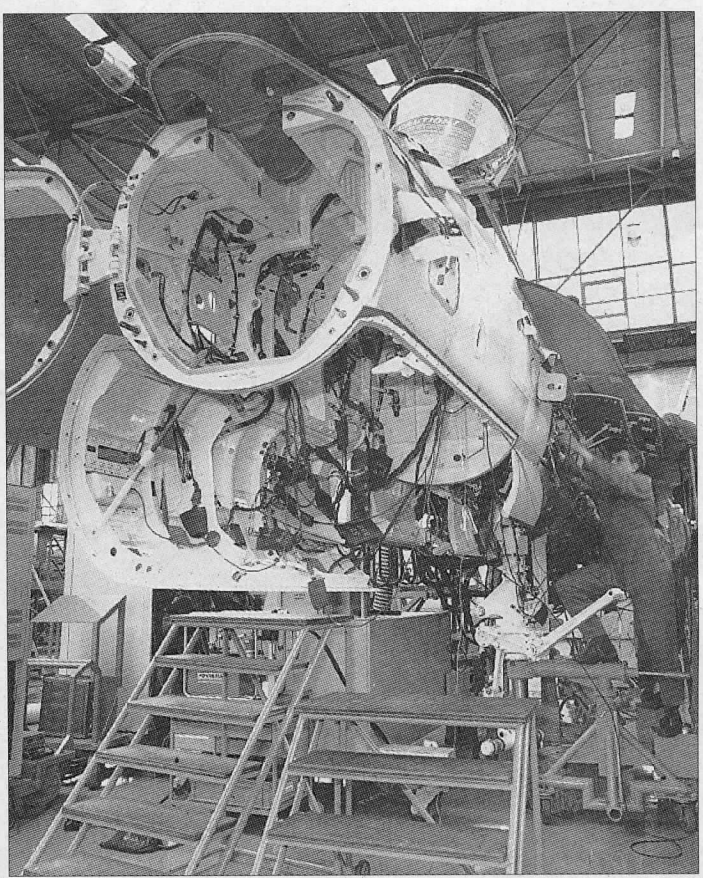

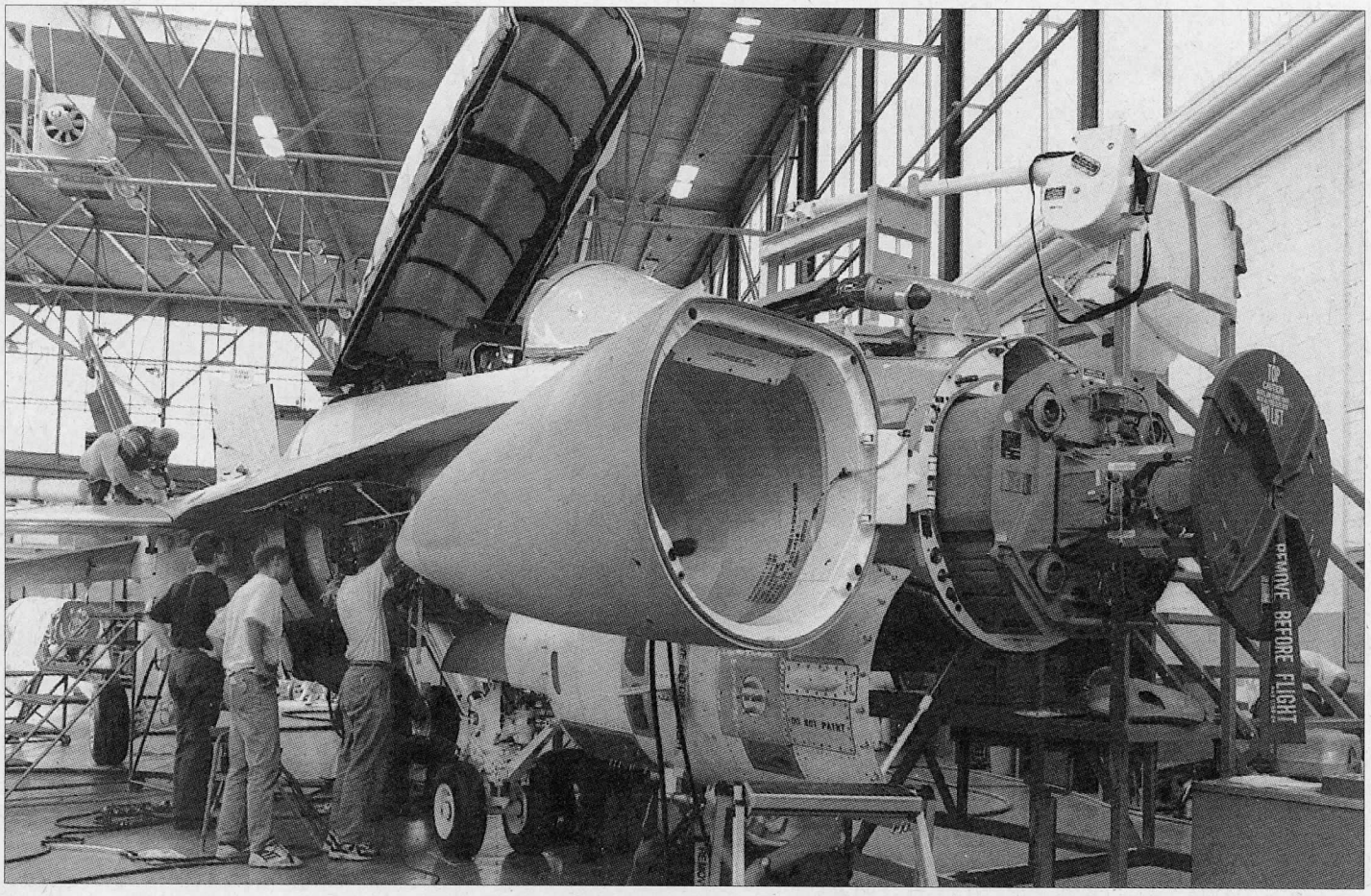

Endmontage der in der Schweiz gefertigten F/A-18 im SF Emmen...

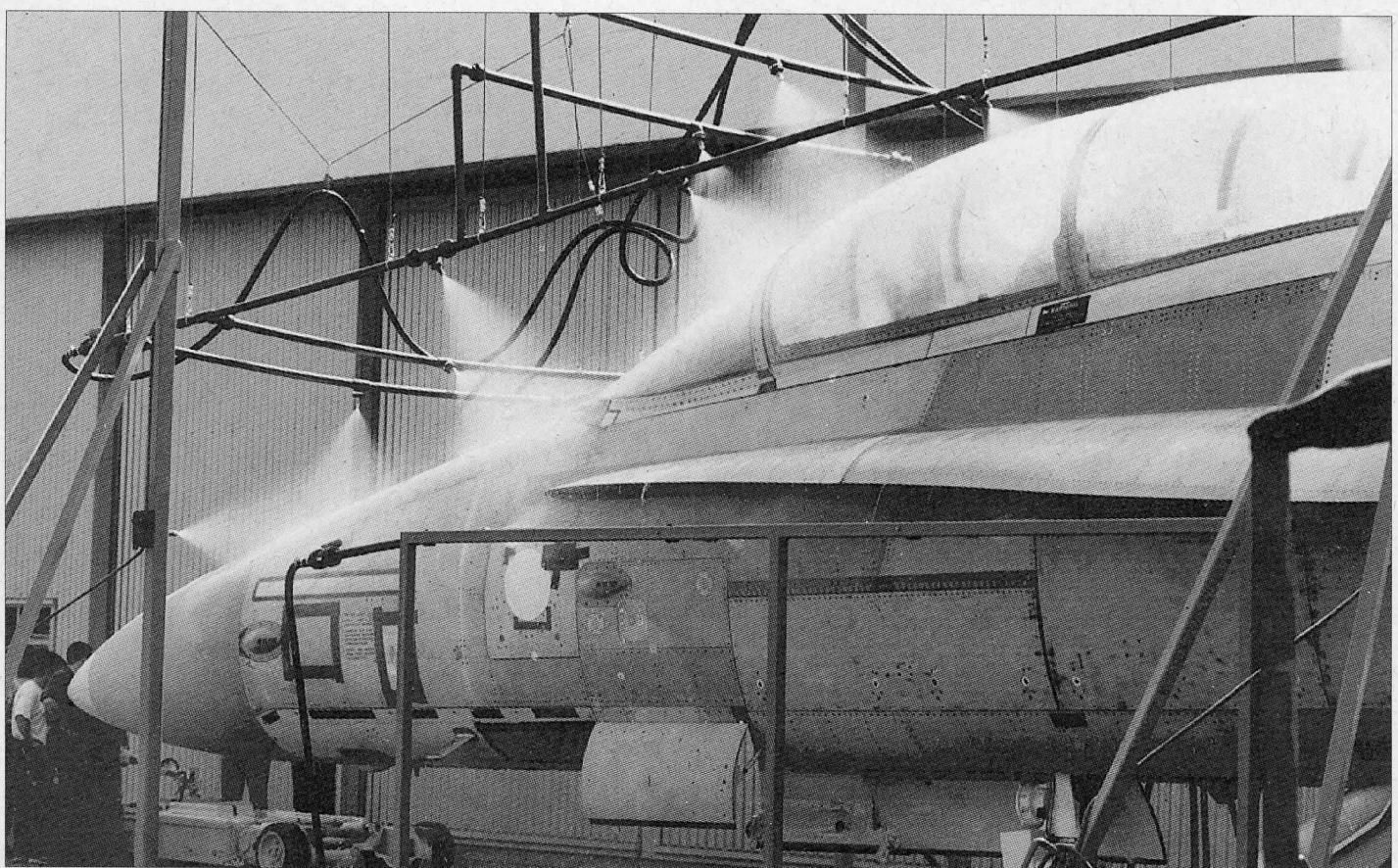

Am 3. Oktober 1996, von 15.06 - 16.20 Uhr!